



สำนักงานคณะกรรมการการศึกษาขั้นพื้นฐาน กระทรวงศึกษาธิการ

รายงานผลการประเมินความสามารถด้านการอ่านของผู้เรียน (RT)

ชั้นประถมศึกษาปีที่ 1 ปีการศึกษา 2566

ฉบับที่ 1 แบบสรุปรายงานผลการประเมินของโรงเรียน (R-School01)

ผลการประเมินความสามารถด้านการอ่านของผู้เรียน (RT)

1. ข้อมูลโรงเรียน

รหัสโรงเรียน : 1040050029	ชื่อโรงเรียน : บ้านบึงเนียมบึงโคกรุ่นท่าหิน				
ขนาดโรงเรียน : ขนาดกลาง	ที่ตั้งโรงเรียน : ในเมือง	อำเภอ : เมืองขอนแก่น	จังหวัด : ขอนแก่น		
สังกัดย่อย : สพป.ขอนแก่น เขต 1	ศึกษาธิการจังหวัด : ขอนแก่น	ศึกษาธิการภาค : สำนักงานศึกษาธิการภาค 12	ภาค : ตะวันออกเฉียงเหนือ		
สังกัด : สำนักงานคณะกรรมการการศึกษาขั้นพื้นฐาน		จำนวนนักเรียนที่เข้าสอบ : 17 คน (ปกติ : 17 คน, พิเศษ : 0 คน, Walk-in : 0 คน)			

2. คะแนนผลการประเมินการอ่าน

ด้าน	คะแนนเฉลี่ยร้อยละ	คะแนนเฉลี่ยร้อยละจำแนกตามสังกัด					
		โรงเรียน	สังกัดย่อย	จังหวัด	ศึกษาธิการภาค	สังกัด	ประเทศ
การอ่านออกเสียง	คะแนนเฉลี่ยร้อยละ	69.52	83.72	82.82	83.51	79.61	79.93
	S.D.	8.91	11.05	11.18	10.65	12.36	12.48
การอ่านรู้เรื่อง	คะแนนเฉลี่ยร้อยละ	63.17	81.25	81.23	81.92	77.94	78.06
	S.D.	8.63	8.55	8.66	8.20	9.12	9.20
รวม 2 ด้าน	คะแนนเฉลี่ยร้อยละ	66.35	82.49	82.02	82.72	78.78	79.00
	S.D.	16.34	18.14	18.19	17.11	19.75	19.91

3. กราฟเปรียบเทียบคะแนนผลการประเมินการอ่านของโรงเรียน สังกัดย่อย จังหวัด ศึกษาธิการภาค สังกัด และประเทศ

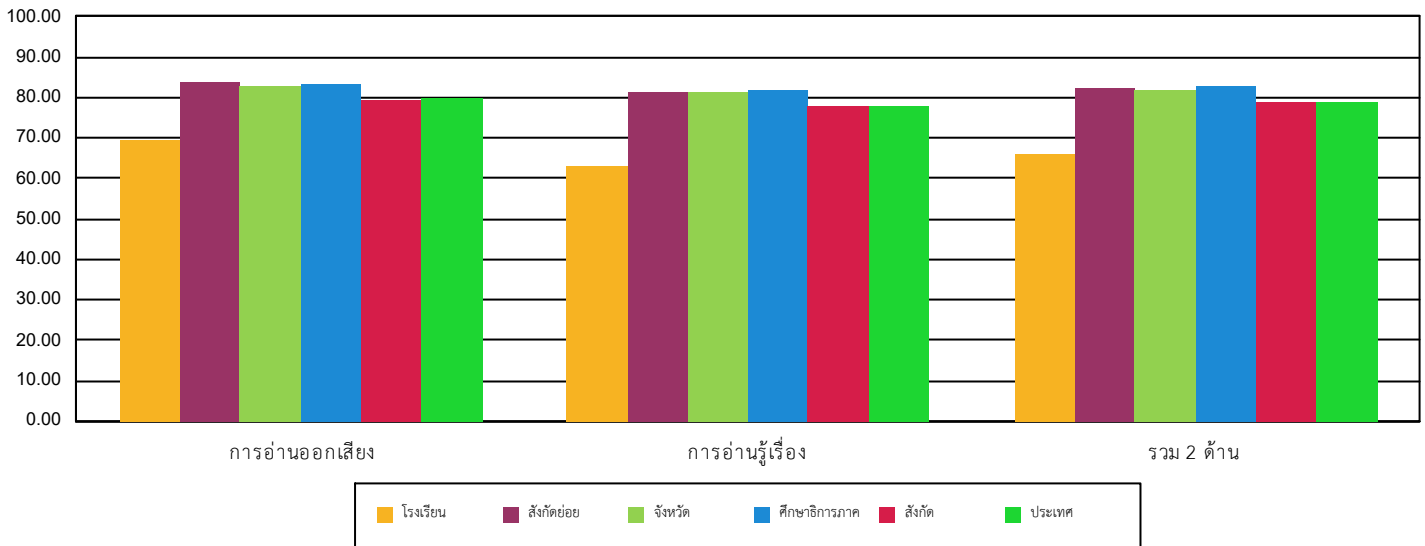

4. ตารางแสดงจำนวนและร้อยละนักเรียน จำแนกตามระดับคุณภาพ

ด้าน	จำนวนและร้อยละนักเรียน จำแนกตามระดับคุณภาพ (ยกเว้นเด็กพิเศษ และ Walk-in)							
	ดีมาก		ดี		พอใช้		ปรับปรุง	
	จำนวน	ร้อยละ	จำนวน	ร้อยละ	จำนวน	ร้อยละ	จำนวน	ร้อยละ
การอ่านออกเสียง	8	47.05	7	41.17	2	11.76	0	0.00
การอ่านรู้เรื่อง	6	35.29	6	35.29	5	29.41	0	0.00
รวม 2 ด้าน	7	41.17	5	29.41	5	29.41	0	0.00



สำนักงานคณะกรรมการการศึกษาขั้นพื้นฐาน กระทรวงศึกษาธิการ

รายงานผลการประเมินความสามารถด้านการอ่านของผู้เรียน (RT)

ชั้นประถมศึกษาปีที่ 1 ปีการศึกษา 2566

ฉบับที่ 1 แบบสรุปรายงานผลการประเมินของโรงเรียน (R-School01)

5. คะแนนผลการประเมินการอ่าน รายด้านและประเภทของคำ							
ด้าน		คะแนน ร้อยละ	ระดับคุณภาพ				ร้อยละของ นร. ที่อ่านออก
			ปรับปรุง	พอใช้	ดี	ดีมาก	
การอ่านออกเสียง		69.52			●		
1. การอ่านออกเสียงคำ		68.23			●		
ประเภทของคำ	คำอ่าน						
1.1. สระเดี่ยวเสียงยาว	อาสา	100.00				●	100.00
1.2. สระเดี่ยวเสียงสั้น	ทะเล	100.00				●	100.00
1.3. สกกดตรงมาตรา	ลับประรด	76.47				●	76.47
1.4. สกกดตรงมาตรา	ผักบุ้ง	64.70			●		64.70
1.5. มีรูปวรรณยุกต์	ตั้งแต่	41.17		●			41.17
1.6. มีรูปวรรณยุกต์	ผู้ร้าย	70.58			●		70.58
1.7. ไม่มีรูปวรรณยุกต์	สีชมพู	88.23				●	88.23
1.8. ไม่มีรูปวรรณยุกต์	แบบแผน	58.82			●		58.82
1.9. สระเปลี่ยนรูป	บันทึก	64.70			●		64.70
1.10. สระเปลี่ยนรูป	เด็กเล็ก	64.70			●		64.70
1.11. สระลดรูป	รถแข่ง	82.35				●	82.35
1.12. สระลดรูป	พวกเรา	76.47				●	76.47
1.13. สระประสม	คนเดียว	64.70			●		64.70
1.14. สระประสม	เลี้ยงช้าง	70.58			●		70.58
1.15. สกกดไม่ตรงมาตรา	ผลบุญ	52.94			●		52.94
1.16. สกกดไม่ตรงมาตรา	โอวาท	58.82			●		58.82
1.17. ควบกล้ำ	ครอบครัว	41.17		●			41.17
1.18. ควบกล้ำ	ทรงกลม	47.05		●			47.05
1.19. อักษรนำ	ยิ่งใหญ่	76.47				●	76.47
1.20. อักษรนำ	สนามบิน	64.70			●		64.70
2. การอ่านออกเสียงข้อความ		70.39			●		
การอ่านรู้เรื่อง		63.17			●		
1. การอ่านรู้เรื่องคำ(จับภาพ)		78.82				●	
2. การอ่านรู้เรื่องประโยค(เล่าเรื่องจากภาพ)		60.58			●		
3. การอ่านรู้เรื่องประโยค(เลือกตอบ)		63.52			●		
4. การอ่านรู้เรื่องข้อความ		49.41		●			
รวม 2 ด้าน		66.35			●		
6. เกณฑ์การตัดสินระดับคุณภาพในแต่ละด้าน							
ระดับคุณภาพ	ช่วงคะแนนและคะแนนร้อยละในแต่ละระดับคุณภาพ						
	การอ่านออกเสียง		การอ่านรู้เรื่อง		รวม 2 ด้าน		
	คะแนน	ร้อยละ	คะแนน	ร้อยละ	คะแนน	ร้อยละ	
ดีมาก	37.5 - 50	75 - 100	37.5 - 50	75 - 100	75 - 100	75 - 100	
ดี	25 - 37.49	50 - 74.99	25 - 37.49	50 - 74.99	50 - 74.99	50 - 74.99	
พอใช้	12.5 - 24.99	25 - 49.99	12.5 - 24.99	25 - 49.99	25 - 49.99	25 - 49.99	
ปรับปรุง	0 - 12.49	0 - 24.99	0 - 12.49	0 - 24.99	0 - 24.99	0 - 24.99	