



สำนักงานคณะกรรมการการศึกษาขั้นพื้นฐาน กระทรวงศึกษาธิการ
 รายงานผลการประเมินคุณภาพผู้เรียน (NT)
 ชั้นประถมศึกษาปีที่ 3 ปีการศึกษา 2566
 ฉบับที่ 1 แบบสรุปรายงานผลการประเมินของของโรงเรียน (School01)

1. ข้อมูลโรงเรียน

รหัสโรงเรียน : 1040050029 ชื่อโรงเรียน : บ้านบึงเนียมบึงไคร่รุ่นท่าหิน ขนาดโรงเรียน : กลาง
 ที่ตั้งโรงเรียน : ในเมือง อำเภอ : เมืองขอนแก่น จังหวัด : ขอนแก่น
 สังกัดย่อย : สพป.ขอนแก่น เขต 1 ศึกษาธิการจังหวัด : ขอนแก่น
 สังกัด : สำนักงานคณะกรรมการการศึกษาขั้นพื้นฐาน ภาค : ตะวันออกเฉียงเหนือ
 ศึกษาธิการภาค : สำนักงานศึกษาธิการภาค 12 จำนวนนักเรียนที่เข้าสอบทั้งหมด : 15 คน(ปกติ : 15 คน, พิเศษ : 0 คน, Walk-in : 0 คน)

2. คะแนนสอบ NT

ด้าน	คะแนนเฉลี่ยร้อยละ	คะแนนเฉลี่ยร้อยละจำแนกตามสังกัด					
		โรงเรียน	สังกัดย่อย (N=137)	จังหวัด (N=1,023)	ศึกษาธิการภาค (N=2,903)	สังกัด (N=25,959)	ประเทศ (N=29,854)
ด้านคณิตศาสตร์ (Mathematics)	คะแนนเฉลี่ยร้อยละ	41.86	61.31	58.87	60.74	51.91	52.97
	S.D.	9.27	22.70	23.48	23.01	23.95	23.85
	กลุ่มคุณภาพ*		ปรับปรุง	พอใช้	พอใช้	พอใช้	พอใช้
ด้านภาษาไทย (Thai Language)	คะแนนเฉลี่ยร้อยละ	57.43	69.65	66.99	68.18	61.38	62.58
	S.D.	17.31	19.35	21.39	20.78	22.13	21.92
	กลุ่มคุณภาพ*		พอใช้	พอใช้	พอใช้	พอใช้	พอใช้
รวม 2 ด้าน	คะแนนเฉลี่ยร้อยละ	49.65	65.48	62.93	64.46	56.65	57.78
	S.D.	10.53	19.30	20.79	20.30	21.23	21.07
	กลุ่มคุณภาพ*		ปรับปรุง	พอใช้	พอใช้	พอใช้	พอใช้

หมายเหตุ : * กลุ่มดีมาก หมายถึง คะแนนอยู่ใน 10% แรก กลุ่มดี หมายถึง คะแนนสูงกว่าหรือเท่ากับคะแนนเฉลี่ย แต่ไม่อยู่ใน 10% แรก กลุ่มพอใช้ หมายถึง คะแนนต่ำกว่าคะแนนเฉลี่ย แต่ไม่อยู่ใน 10% สุดท้าย กลุ่มปรับปรุง หมายถึง คะแนนอยู่ใน 10% สุดท้าย

3. กราฟเปรียบเทียบผลคะแนน NT ของโรงเรียน สังกัดย่อย ศึกษาธิการจังหวัด ศึกษาธิการภาค สังกัด และประเทศ

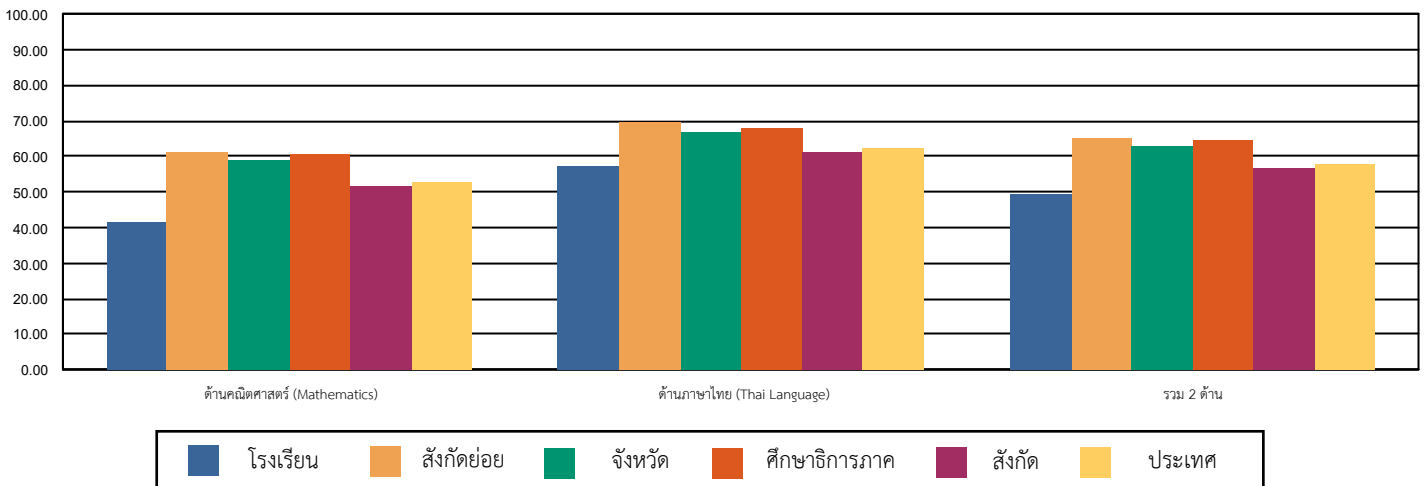

4. ตารางแสดงจำนวนและร้อยละนักเรียน จำแนกตามระดับคุณภาพ

ด้าน	จำนวนและร้อยละนักเรียน จำแนกตามระดับคุณภาพ (ยกเว้นเด็กพิเศษ และ Walk-in)							
	ดีมาก		ดี		พอใช้		ปรับปรุง	
	จำนวน	ร้อยละ	จำนวน	ร้อยละ	จำนวน	ร้อยละ	จำนวน	ร้อยละ
ด้านคณิตศาสตร์ (Mathematics)	0	0.00	7	46.66	8	53.33	0	0.00
ด้านภาษาไทย (Thai Language)	4	26.66	6	40.00	5	33.33	0	0.00
รวม 2 ด้าน	1	6.66	8	53.33	6	40.00	0	0.00

หมายเหตุ : จำนวนนักเรียนที่เข้าสอบในแต่ละด้านอาจมีจำนวนไม่เท่ากับนักเรียนที่เข้าสอบทั้งหมดและอาจไม่เท่ากันทั้ง 2 ด้าน เนื่องจากมีผู้เข้าสอบบางคนเข้าสอบเพียงวิชาใดวิชาหนึ่ง



สำนักงานคณะกรรมการการศึกษาขั้นพื้นฐาน กระทรวงศึกษาธิการ
รายงานผลการประเมินคุณภาพผู้เรียน (NT)
ชั้นประถมศึกษาปีที่ 3 ปีการศึกษา 2566
ฉบับที่ 1 แบบสรุปรายงานผลการประเมินของของโรงเรียน (School01)

5. คะแนนการประเมินรายด้านและรายมาตรฐาน						
ด้าน	คะแนน ร้อยละ	ระดับคุณภาพ				
		ปรับปรุง	พอใช้	ดี	ดีมาก	
ด้านคณิตศาสตร์ (Mathematics)	41.86		●			
สาระที่ 1 จำนวนและพีชคณิต	44.68		●			
มาตรฐาน ค 1.1 เข้าใจความหลากหลายของกาแสดงจำนวน ระบบจำนวน การดำเนินการของจำนวนที่เกิดขึ้นจากการดำเนินการ สมบัติของการดำเนินการ และนำไปใช้	39.51		●			
1. ป.3/2 เปรียบเทียบและเรียงลำดับจำนวนนับไม่เกิน 100,000 จากสถานการณ์ต่าง ๆ	33.33		●			
2. ป.3/4 เปรียบเทียบเศษส่วนที่ตัวเศษเท่ากัน โดยที่ตัวเศษน้อยกว่าหรือเท่ากับตัวส่วน	46.66			●		
3. ป.3/5 หาค่าของตัวไม่ทราบค่าในประโยคสัญลักษณ์แสดงการบวก และประโยคสัญลักษณ์แสดงการลบของจำนวนนับไม่เกิน 100,000 และ 0	46.66			●		
4. ป.3/6 หาค่าของตัวไม่ทราบค่าในประโยคสัญลักษณ์ แสดงการคูณของจำนวน 1 หลัก กับจำนวนไม่เกิน 4 หลัก และจำนวน 2 หลักกับจำนวน 2 หลัก	26.66		●			
5. ป.3/9 แสดงวิธีหาค่าของโจทย์ปัญหา 2 ขั้นตอนของจำนวนนับไม่เกิน 100,000 และ 0	40.86		●			
6. ป.3/11 แสดงวิธีหาค่าของโจทย์ปัญหา การบวกเศษส่วนที่มีตัวส่วนเท่ากันและ ผลบวกไม่เกิน 1 และโจทย์ปัญหา การลบเศษส่วนที่มีตัวส่วนเท่ากัน	36.66		●			
มาตรฐาน ค 1.2 เข้าใจและวิเคราะห์แบบรูป ความสัมพันธ์ ฟังก์ชัน ลำดับและอนุกรม และนำไปใช้	80.00				●	
1. ป.3/1 ระบุจำนวนที่หายไปแบบรูปของ จำนวนที่เพิ่มขึ้นหรือลดลงที ละเท่า ๆ กัน	80.00				●	
สาระที่ 2 การวัดและเรขาคณิต	42.42		●			
มาตรฐาน ค 2.1 เข้าใจพื้นฐานเกี่ยวกับการวัด วัดและคาดคะเนขนาดของสิ่งที่ต้องการวัด และนำไปใช้	42.60		●			
1. ป.3/1 แสดงวิธีหาค่าของโจทย์ปัญหาเกี่ยวกับเงิน	46.66			●		
2. ป.3/2 แสดงวิธีหาค่าของโจทย์ปัญหาเกี่ยวกับเวลา และระยะเวลา	51.11			●		
3. ป.3/6 แสดงวิธีหาค่าของโจทย์ปัญหาเกี่ยวกับความยาว ที่มีหน่วยเป็นเซนติเมตร และมีลิเมตร เมตรและเซนติเมตร กิโลเมตรและเมตร	40.00		●			
4. ป.3/10 แสดงวิธีหาค่าของโจทย์ปัญหาเกี่ยวกับน้ำหนักที่มีหน่วยเป็น กิโลกรัมกับกรัม เมตริกตันกับกิโลกรัม	40.00		●			
5. ป.3/13 แสดงวิธีหาค่าของโจทย์ปัญหาเกี่ยวกับปริมาตรและความจุที่มีหน่วย เป็นลิตรและมีลิตร	33.33		●			
มาตรฐาน ค 2.2 เข้าใจและวิเคราะห์รูปเรขาคณิต สมบัติของรูปเรขาคณิต ความสัมพันธ์ระหว่างรูปเรขาคณิตและทฤษฎีบททางเรขาคณิต และนำไปใช้	40.00		●			
1. ป.3/1 ระบุรูปเรขาคณิตสองมิติที่มีแกนสมมาตร และจำนวนแกนสมมาตร	40.00		●			
สาระที่ 3 สถิติและความน่าจะเป็น	24.44		●			
มาตรฐาน ค 3.1 เข้าใจกระบวนการทางสถิติ และใช้ความรู้ทางสถิติในภาพปัญหา	24.44		●			
1. ป.3/1 เขียนแผนภูมิรูปภาพ และใช้ข้อมูลจากแผนภูมิรูปภาพในการหาค่าของ โจทย์ปัญหา	23.33	●				
2. ป.3/2 เขียนตารางทางเดียวจากข้อมูลที่เป็นจำนวนนับ และใช้ข้อมูลจากตาราง ทางเดียวในการหาค่าของโจทย์ปัญหา	26.66		●			
ด้านภาษาไทย (Thai Language)	57.43			●		
สาระที่ 1 การอ่าน	52.77			●		
มาตรฐาน ท 1.1 ใช้กระบวนการอ่านสร้างความรู้และความคิดเพื่อนำไปใช้ตัดสินใจ แก้ปัญหาในการดำเนินชีวิต และมีนิสัยรักการอ่าน	52.77			●		
1. ป.3/2 อธิบายความหมายของคำและข้อความที่อ่าน	60.00			●		
2. ป.3/3 ตั้งคำถามและตอบคำถามเชิงเหตุผลเกี่ยวกับเรื่องที่อ่าน	60.00			●		
3. ป.3/4 ลำดับเหตุการณ์และคาดคะเนเหตุการณ์จากเรื่องที่อ่าน โดยระบุเหตุผลประกอบ	53.33			●		
4. ป.3/5 สรุปความและข้อคิดจากเรื่องที่อ่านเพื่อนำไปใช้ในชีวิตประจำวัน	53.33			●		
5. ป.3/7 อ่านข้อเขียนเชิงอธิบายและปฏิบัติตามคำสั่งหรือข้อเสนอแนะ	60.00			●		
6. ป.3/8 อธิบายความหมายของข้อมูลจากแผนภาพ แผนที่ และแผนภูมิ	30.00		●			
สาระที่ 2 การเขียน	78.88				●	
มาตรฐาน ท 2.1 ใช้กระบวนการเขียนเขียนสื่อสาร เขียนเรียงความ อ่ความ และเขียนเรื่องราวในรูปแบบต่าง ๆ เขียนรายงานข้อมูลสารสนเทศและรายงานการศึกษาค้นคว้าอย่างมีประสิทธิภาพ	78.88				●	
1. ป.3/2 เขียนบรรยายเกี่ยวกับสิ่งใดสิ่งหนึ่งได้อย่างชัดเจน	90.00				●	
2. ป.3/4 เขียนจดหมายลาครู	60.00			●		
3. ป.3/5 เขียนเรื่องตามจินตนาการ	79.04				●	
สาระที่ 3 การฟัง การดู และการพูด	51.11			●		
มาตรฐาน ท 3.1 สามารถเลือกฟังและดูอย่างมีวิจารณญาณ และพูดแสดงความรู้ ความคิด และความรู้สึกในโอกาสต่าง ๆ อย่างมีวิจารณญาณและสร้างสรรค์	51.11			●		
1. ป.3/2 บอกสาระสำคัญจากการฟังและการดู	60.00			●		
2. ป.3/3 ตั้งคำถามและตอบคำถามเกี่ยวกับเรื่องที่ฟังและดู	46.66		●			
สาระที่ 4 หลักการใช้ภาษาไทย	51.66			●		
มาตรฐาน ท 4.1 เข้าใจธรรมชาติของภาษาและหลักภาษาไทย การเปลี่ยนแปลงของภาษาและพลังของภาษา ภูมิปัญญา ทางภาษา และรักษาภาษาไทยไว้เป็นสมบัติของชาติ	51.66			●		
1. ป.3/2 ระบุชนิดและหน้าที่ของคำในประโยค	42.22		●			
2. ป.3/4 แต่งประโยคง่าย ๆ	40.00		●			
3. ป.3/5 แต่งคำคล้องจองและคำขวัญ	76.66				●	
4. ป.3/6 เลือกใช้ภาษาไทยมาตรฐานและภาษาถิ่นได้เหมาะสมกับกาลเทศะ	56.66			●		
สาระที่ 5 วรรณคดีและวรรณกรรม	61.19			●		
มาตรฐาน ท 5.1 เข้าใจและแสดงความคิดเห็น วิเคราะห์วรรณคดีและวรรณกรรมไทยอย่างเห็นคุณค่า และนำมาประยุกต์ใช้ในชีวิตจริง	61.19			●		
1. ป.3/1 ระบุข้อคิดที่ได้จากการอ่านวรรณกรรมเพื่อนำไปใช้ในชีวิประจำวัน	56.66			●		
2. ป.3/3 แสดงความคิดเห็นเกี่ยวกับวรรณคดีที่อ่าน	64.58			●		
รวม 2 ด้าน	49.65			●		

6. เกณฑ์การตัดสินระดับคุณภาพในแต่ละด้าน						
ระดับคุณภาพ	ช่วงคะแนนและคะแนนร้อยละในแต่ละระดับคุณภาพ					
	ด้านคณิตศาสตร์		ด้านภาษาไทย		รวมทั้ง 2 ด้าน	
	คะแนน	ร้อยละ	คะแนน	ร้อยละ	คะแนน	ร้อยละ
ดีมาก	67 - 100	67 - 100	70 - 100	70 - 100	137 - 200	68.5 - 100
ดี	45 - 66.99	45 - 66.99	48 - 69.99	48 - 69.99	93 - 136.99	46.5 - 68.49
พอใช้	24 - 44.99	24 - 44.99	29 - 47.99	29 - 47.99	53 - 92.99	26.5 - 46.49
ปรับปรุง	0 - 23.99	0 - 23.99	0 - 28.99	0 - 28.99	0 - 52.99	0 - 26.49